

Cofinanciado por:



UNIÃO EUROPEIA
Fundo Europeu
de Desenvolvimento Regional

Designação do projecto: ADAPTHOUSE

Código do projecto: POCI-01-0247-FEDER-047015

Objectivo Principal: Reforçar a investigação, o desenvolvimento tecnológico e a inovação

Região de intervenção: Norte e Centro

Entidade beneficiária: FORCEFER - ENGENHARIA METALOMECÂNICA, LDA

ITECONS - INSTITUTO DE INVESTIGAÇÃO E
DESENVOLVIMENTO TECNOLÓGICO PARA A CONSTRUÇÃO,
ENERGIA, AMBIENTE E SUSTENTABILIDADE

Data de aprovação: 30-06-2021

Data de início: 01-04-2021

Data de conclusão: 30-06-2023

Custo elegível: 882.601,10€

Apoio financeiro da União Europeia – FEDER: 659.754,88€

Pretende-se com o Projeto AdaptHouse desenvolver um conceito inovador de construção modular, através da integração num mesmo produto de características de design, funcionalidade, personalização, ecoeficiência e adaptabilidade distintas da oferta nacional e internacional actualmente existente. Assume-se a ideia de que a construção a desenvolver deve ser do tipo modular, pré-fabricada e altamente versátil para se adaptar às diferentes exigências dos seus utilizadores, podendo assumir variadas formas arquitectónicas e ajustar-se a diferentes níveis de ampliação, conforto e facilidade de transporte, montagem/desmontagem e reciclagem em fim de vida.

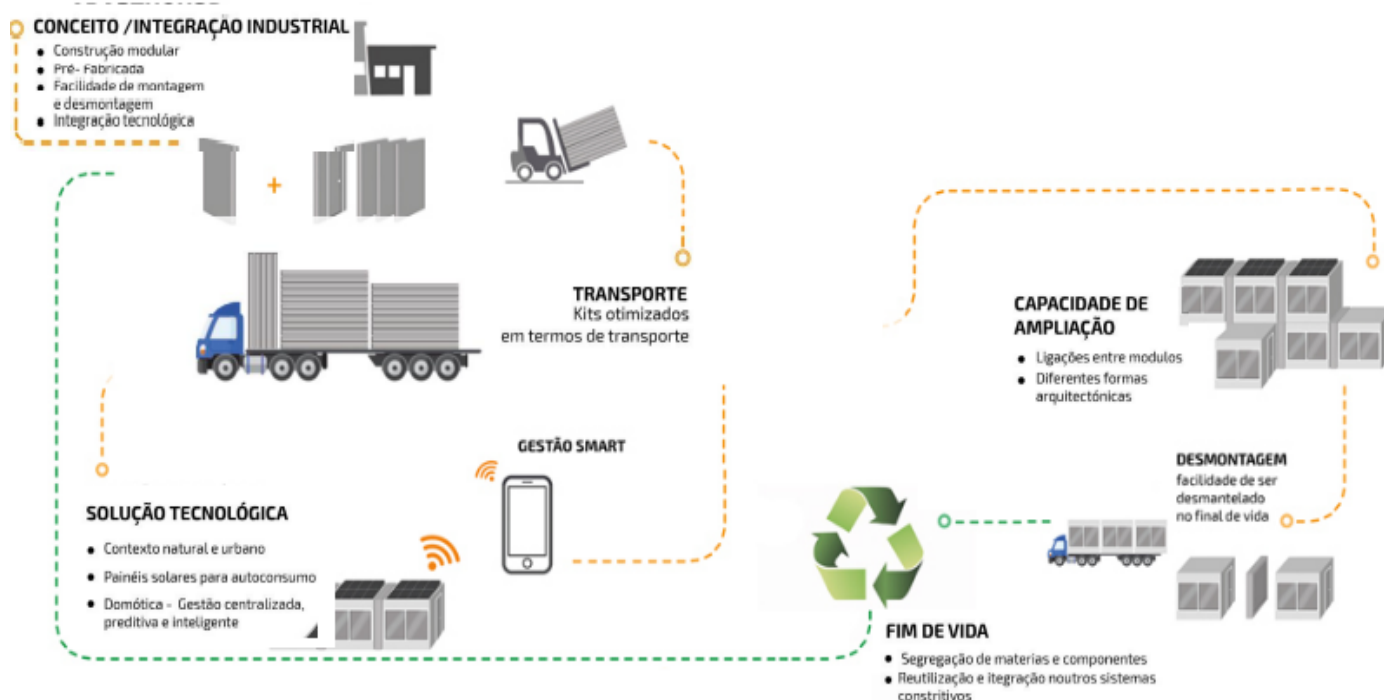

Designação do projeto | FORCEFER – Internacionalização de Soluções Estruturais Metálicas

Código do projeto | **NORTE-02-0752-FEDER-001539**

Objetivo principal | Expansão para novos mercados

Região de intervenção | Norte

Entidade beneficiária | FORCEFER – Engenharia Metalomecânica, LDA

Data de aprovação | 2015-11-12

Data de início | 2015-06-01

Data de conclusão | 2018-05-31

Custo total elegível | 748.205,00 €

Apoio financeiro da União Europeia | FEDER: 336.692,25 €

Objetivos que a FORCEFER espera atingir com o presente projeto:

- Penetração em novos mercados
- Aumento do volume de negócios internacional
- Desenvolvimento do marketing digital

